



**NÚCLEO DE  
LÍNGUAS**  
CCHN/UFES

Programa de Extensão Cursos de  
Línguas - DLL/CCHN/Proex



Calendário de  
aulas  
**2024/1**  
e informações



**TURMAS ONLINE**



Tour Eiffel

o **FRANCÊS**

# AULAS, PROVAS E ATIVIDADES ASSÍNCRONAS

## SEGUNDAS E QUARTAS

Fevereiro	21	26	28					
Março	4	6	11	13	18	20		
Abril	1	3	10	15	17	22	24	
Maio	6	8	13	15	20	22	27	29
Junho	3	5	10	12	17	19		

### AVALIAÇÃO 1

- Turmas do **Francês 1, 3, 5 e 7:**  
Entrega de todas as tarefas avaliativas: 17/04
- Turmas do **Francês 2, 4, 6 e 8:**  
Oral: 15/04  
Escrita: 17/04

### AVALIAÇÃO 2

- Turmas do **Francês 1, 3, 5 e 7:**  
Entrega de todas as tarefas avaliativas: 19/06
- Turmas do **Francês 2, 4, 6 e 8:**  
Apresentação de projetos: 17/06  
Escrita: 19/06

## TERÇAS E QUINTAS

Fevereiro	22	27	29					
Março	5	7	12	14	19	21		
Abril	2	4	9	11	16	18	23	25
Maio	7	9	14	16	21	23	28	
Junho	4	6	11	13	18	20		

### AVALIAÇÃO 1

- Turmas do **Francês 1, 3, 5 e 7:**  
Entrega de todas as tarefas avaliativas: 16/04
- Turmas do **Francês 2, 4, 6 e 8:**  
Oral: 11/04  
Escrita: 16/04

### AVALIAÇÃO 2

- Turmas do **Francês 1, 3, 5 e 7:**  
Entrega de todas as tarefas avaliativas: 20/06
- Turmas do **Francês 2, 4, 6 e 8:**  
Apresentação de projetos: 18/06  
Escrita: 20/06

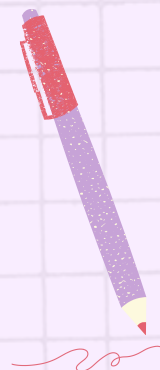

# SÁBADOS

**Fevereiro 24**

**Março 2 9 16 23**

**Abril 6 13 20 27**

**Maiο 11 18 25**

**Junho 8 15 22**

## AVALIAÇÃO 1

• Turmas do **Francês 1, 3, 5 e 7:**  
Entrega de todas as tarefas  
avaliativas: 20/04

• Turmas do **Francês 2, 4, 6 e 8:**  
Oral e Escrita: 20/04

## AVALIAÇÃO 2

• Turmas do **Francês 1, 3, 5 e 7:**  
Entrega de todas as tarefas  
avaliativas: 22/06

• Turmas do **Francês 2, 4, 6 e 8:**  
Apresentação de projetos e  
Escrita: 22/06

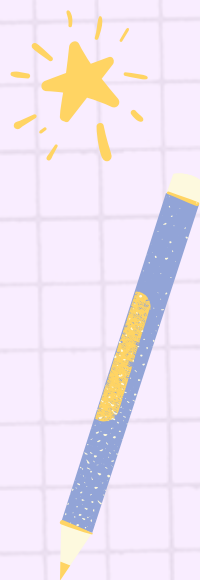

## 1 - FERIADOS

Nos FERIADOS não haverá funcionamento no Núcleo de Línguas:

	10	Recesso de Carnaval (Sábado)
<b>Fevereiro</b>	12	Recesso de Carnaval (2ª feira)
	13	Carnaval (3ª feira)
	14	Quarta de Cinzas (4ª feira)
<hr/>		
	28	Paixão de Cristo (5ª feira)
<b>Março</b>	29	Paixão de Cristo (6ª feira)
	30	Sábado de Aleluia (Sábado)
<hr/>		
<b>Abril</b>	08	Nossa Sra. da Penha (2ª feira)
<hr/>		
	1	Dia do Trabalhador (4ª feira)
<b>Maiο</b>	30	Corpus Christi (5ª feira)
	31	Recesso (6ª feira)
<hr/>		
<b>Junho</b>	1	Recesso (Sábado)

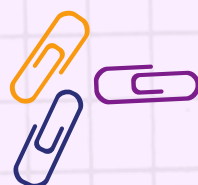

## 2 - DIAS SEM AULA

Os DIAS SEM AULA serão destinados a realização de atividades assíncronas, reposição de aulas programadas, provas em segunda chamada e/ou sessões de formação de professores. O atendimento administrativo será das 9h às 18h, presencial e on-line.

	25	(2ª feira)
Março	26	(3ª feira)
	27	(4ª feira)
	<hr/>	
	29	(2ª feira)
Abril	30	(3ª feira)
	<hr/>	
	2	(5ª feira)
Maio	3	(6ª feira)
	4	(Sábado)

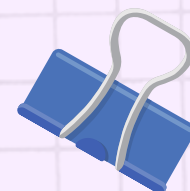

## 3 - FREQUÊNCIAS ÀS AULAS

A carga horária semestral total é de 51 (cinquenta e uma) horas distribuídas entre 45 (quarenta e cinco) horas de aulas síncronas (encontros ao vivo), presenciais ou on-line e 6 (seis) horas de atividades assíncronas (à distância) acompanhadas e supervisionadas pelos professores.

A frequência às aulas síncronas (encontros ao vivo) é obrigatória e o limite permitido de faltas, considerando-se o total de 45 horas/aulas, está detalhado a seguir:

segundas e quartas ou terças e quintas	12 horas ou 8 encontros de 1h30
sextas ou sábados	12 horas ou 4 encontros de 3h

A excedência do limite de faltas (conforme quadro anterior) implica em reprovação. Para serem considerados aprovados ao final do semestre, os alunos deverão realizar também as atividades assíncronas, conforme instruções fornecidas pelos professores.

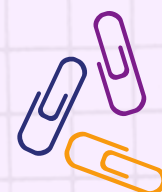

## 4- SEGUNDA CHAMADA DE PROVA

O sistema de avaliação dos Cursos de Línguas compreende 4 habilidades (oral, leitura, auditiva e escrita). O aluno que deixar de fazer a avaliação de uma ou mais habilidades receberá o conceito "I" (insuficiente) e será reprovado automaticamente. Para os casos de ausência às avaliações no prazo estabelecido no calendário de aulas, os alunos deverão fazer a prova em segunda chamada.

A realização da prova em segunda chamada está sujeita ao pagamento de taxa no valor de R\$ 70,00 (setenta reais) e os alunos serão avisados sobre os prazos para realização da prova e procedimentos para inscrição, antes dos períodos de avaliação.

## 5 - PORTAL DO ALUNO

É muito importante o acesso ao portal para acompanhamento do desempenho do estudante no decorrer do semestre.

O acesso ao portal do aluno é pelo site [www.nucleodelinguas.ufes.br](http://www.nucleodelinguas.ufes.br), menu à esquerda, na aba serviços on-line. É necessário realizar cadastro de senha com o número de matrícula e CPF. Depois de atualizar o login, basta acessar com número da matrícula e a senha.

## 6 - SUPORTE PARA TURMAS ONLINE (PLATAFORMA MICROSOFT TEAMS)

Para acessar a Plataforma Microsoft Teams o aluno deve utilizar o e-mail institucional que é administrado pelo Núcleo de Línguas (responsável por todas as contas de usuários da plataforma). O aluno geralmente recebe o e-mail institucional e a senha de acesso no e-mail pessoal, antes do início das aulas. Em caso de esquecimento de senha, o aluno deverá entrar em contato com a secretaria do Núcleo de Línguas.

Um recurso de FAQ (Perguntas Frequentes) foi desenvolvido para ajudar os alunos. Este recurso inclui uma lista dos problemas mais comuns que os alunos podem encontrar, juntamente com as soluções apropriadas. Para acessar este recurso, visite o site [www.nucleodelinguas.ufes.br](http://www.nucleodelinguas.ufes.br), menu à esquerda, na aba Plataforma Teams.

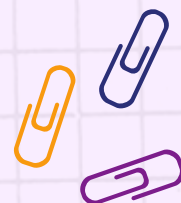

## Contatos e suporte:

### SECRETARIA

O atendimento da secretaria será remoto e presencial das 8h às 21h de segunda à sexta, e no sábado das 08h às 11h30.

E-mail: [secretaria@clinguas.org.br](mailto:secretaria@clinguas.org.br)

Telefone: 27 4009 2875, 27 4009 2876, 27 4009 2880 e 27 4009 2874

WhatsApp: 27 99806 2291

Plataforma Teams - Chamada de voz ou mensagem no Chat para a Equipe Secretaria:

Secretaria – Jessica Alves

Secretaria – Ludmila Chagas

Secretaria - Maria Carolina Ferreira

Apoio Técnico/Secretaria - Washington Santos



### COORDENAÇÃO PEDAGÓGICA

E-mail: [coordped@clinguas.org.br](mailto:coordped@clinguas.org.br)

E-mail do curso: [frances@clinguas.org.br](mailto:frances@clinguas.org.br)

Telefone: 27 4009 2872

Plataforma Teams - Chamada de voz ou mensagem no Chat:

Ana Bollis – suporte da coordenação pedagógica

LUÍS FERNANDO BULHÕES FIGUEIRA - assessor do curso de francês



### BIBLIOTECA

O atendimento da biblioteca será das 14h às 21h de segunda à sexta, e alternadamente no sábado das 08h às 11h30.

E-mail: [biblioteca@clinguas.org.br](mailto:biblioteca@clinguas.org.br)

Telefone: 27 4009 2879

Plataforma Teams - Chamada de voz ou mensagem no Chat:

Biblioteca – Isabela Alves

